

ほっとひと息

ほっと福祉会 本部

NO. 26 令和3年 6月

福岡市東区香椎駅前2丁目1-17 麻生ビル4F

TEL : 092-681-1202



表紙イラスト:E・A・さん



ふるはーと お菓子工房紹介



2018年7月1日から「施設利用者さんが生きがいとなるような日本全国で愛されるお菓子作りを目指すこと」を目標に始めました。利用者の方の過ごしやすい・話しやすい雰囲気づくりの場を提供しています。3つの製造工程を紹介します。

① 生地づくり



小麦粉・砂糖・卵等の原材料を計量し、クッキー等の形に丸めます。

② 焼き作業

業務用オーブンで約30分焼きます。



③ 仕上げ作業

袋詰め・シーラー等の作業をします。

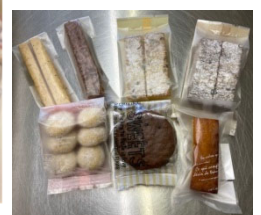



多機能型事業所「喫茶ほっと」

就労継続支援 B 型事業所・自立訓練(生活訓練)

多機能型事業所 「喫茶ほっと」
東区香椎駅前 2 丁目 1-17 麻生ビル 1F
TEL/681-1959 FAX/681-1969

こんにちは(*^_^*)雨の多い季節となりましたが、皆さんいかがお過ごしでしょうか？
だんだんと暑くなるので、水分補給を忘れないようにしてくださいね！

間もなく夏が来るということで、
『この夏にしたいこと』を尋ねてみました！



夏祭りに行きたいな



BBQしたい！



ふわふわのかき氷
を食べたい！



自然と触れ合いたい

メンバーが描いた絵の紹介



梅雨の時期に合わせて『あじさい』を描いていただきました！
チョーク 3 色で描いた素敵な絵です！喫茶ほっとへお越しの際は、看板裏の黒板も見てください。



多機能型事業所「ふきのとう」

就労継続支援 B 型事業所・自立訓練(生活訓練)

多機能型事業所「ふきのとう」

東区名島 4-2-26

TEL/682-4271

FAX/682-4271

しとしとと雨が降っていますね。ふきのとうでは毎年この時期になると
玄関から出られないくらいの雨水がたまり窓から帰る日があります。



さて、ふきのとうの庭にビワの実がたくさんなりました！手のとどく所は外に出た時に

取ったり 高いところは高枝切りハサミで切りメンバーさんがざるでキャッチしたりして収穫しました。

休憩時間に皆で食べ持ち帰り分もありました。昨年のビワの種のエキスをを使ったケーキを職員が作ってきて
くれました♪



5/26(水)に町内清掃をしました。モクモクと草取りをしました。当日の天気は曇りでひざしが強くなかったのでよかったです。とてもスッキリしましたね。定期的にして庭をキレイに保ちたいです





5 月下旬が過ぎ、初夏の花が夏に向けての準備を始めています。私たちは初夏の花々を楽しみ、マイペースでゆっくりと体調に合わせて活動をおこなっていきます。ふるはーとの職員は、花が好きな職員が多いです。今回は、ふるはーとの入口横にある花壇を紹介します。

花壇担当の職員に質問形式で話をしてみました。

- 質問① 植えている赤い花の名前は？ 答え① **ゼラニウム**
 質問② 日頃から心がけていることは？ 答え② **子育てと同じです。**
 手をかけすぎず、愛情たっぷりに花を育てます。
 質問③ 夏に見られるおすすめの花は？ 答え③ **ポーチュラカ**
マリーゴールド

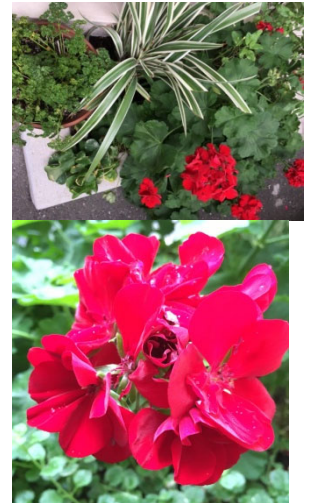

ふるはーとは現在、新規利用者の募集をしております。

見学・体験等のお問い合わせをお待ちしています。

*在宅サービス利用可能な事業所として、福岡市に届け出をしています。
通所が不安な方は、在宅サービス（簡単な計算問題などのプリント）から挑戦してみませんか。利用者ひとりひとりに合わせたメニューを準備し、お待ちしております。



グループホーム 「四季の家」

グループホーム「四季の家」
東区和白 1-9-23 古賀コーポ 106 号
TEL/FAX 608-2880



グループホーム 「ほっと²」

グループホーム「ほっと²」
東区香椎駅前 1-27-28 第 2 木下ビル 102 号
TEL/FAX : 673-1076



あじさいが可憐な花を咲き始めたこのごろ、みなさまお元気でいらっしゃいますか？
グループホームほっと²の共有スペースにも可愛いあじさいが飾られています。
入居者のみなさまも楽しんでいただいています！
蒸し暑い日々が続いておりますが、お身体にはご自愛ください(*' ▽')



センターからのお知らせ

新型コロナウイルスの感染状況や緊急事態宣言によって開所時間が変わっていますので
ご注意ください。緊急事態宣言中はサークル活動・教室はお休みです。

教室のご案内



絵はがき教室

日時:7月21日(水)15時~16時

参加費:無料

申込期限:7月16日(金)

日時:8月18日(水)15時~16時

参加費:無料

申込期限:8月13日(金)

※作品を持ち帰る場合は1枚10円

現在の開所状況について

★緊急事態宣言中

センター開所時間 (1) 12:00~14:00

(2) 15:00~17:00

(1)か(2)の時間帯どちらかのみの利用

代表電話 12:00~17:00

ほっとする電話 14:00~17:00

★緊急事態宣言解除後

センター開所時間 (1) 11:00~14:00

(2) 15:00~18:00

(1)か(2)の時間帯どちらかのみの利用

代表電話 11:00~18:00

ほっとする電話 14:30~17:30

緊急事態宣言中は
サークル活動をお休みして
感染対策をしながら
少人数での活動を行いました！



散歩で香椎浜まで
行ってきました！

室内でも
軽い運動を(^^)



編集 社会福祉法人 ほっと福祉会
〒813-0013 福岡市東区香椎駅前 2-1-17 麻生ビル 4階
TEL : 092-681-1202 / FAX : 092-410-1279
定価 100円(会費に含まれる)

発行 九州障害者定期刊行物協会
〒812-0044
福岡市博多区千代 4-29-24
三原第3ビル 3F
TEL : 092-753-9722 / FAX : 092-753-9723

ピアひがし 7月のカレンダー



日	月	火	水	木	金	土
				1	2	3
				散歩サークル 15:10～16:10	チャレンジクラブ 11:00～13:45 エクササイズ DAY 15:10～16:10	音楽サークル 15:10～16:10
4	5	6	7	8	9	10
休所	休所	チャレンジクラブ 11:00～13:45 エクササイズ DAY 15:10～16:10	楽しく語ろう会 15:10～16:10	散歩サークル 15:10～16:10	チャレンジクラブ 11:00～13:45 エクササイズ DAY 15:10～16:10	ボランティア清掃 15:10～15:40
11	12	13	14	15	16	17
休所	休所	チャレンジクラブ 11:00～13:45 エクササイズ DAY 15:10～16:10	楽しく語ろう会 15:10～16:10	散歩サークル 15:10～16:10	チャレンジクラブ 11:00～13:45 エクササイズ DAY 15:10～16:10 絵はがき教室申込❌切	音楽サークル 15:10～16:10
18	19	20	21	22	23	24
休所	休所	チャレンジクラブ 11:00～13:45 エクササイズ DAY 15:10～16:10	絵はがき教室 15:10～16:10	臨時休所	臨時休所	ボランティア清掃 15:10～15:40
25	26	27	28	29	30	31
休所	休所	チャレンジクラブ 11:00～13:45 エクササイズ DAY 15:10～16:10	楽しく語ろう会 15:10～16:10	散歩サークル 15:10～16:10	チャレンジクラブ 11:00～13:45 エクササイズ DAY 15:10～16:10	音楽サークル 15:10～16:10

★センター来所の際は、マスク着用・検温・アルコール消毒にご協力をお願いします。

★不明点などありましたら、電話などでお問い合わせください。

ピアひがし 8月のカレンダー



日	月	火	水	木	金	土
1	2	3	4	5	6	7
休所	休所	チャレンジクラブ 11:00~13:45 エクササイズ DAY 15:10~16:10	楽しく語ろう会 15:10~16:10	散歩サークル 15:10~16:10	チャレンジクラブ 11:00~13:45 エクササイズ DAY 15:10~16:10	ボランティア清掃 15:10~15:40
8	9	10	11	12	13	14
休所	休所	チャレンジクラブ 11:00~13:45 エクササイズ DAY 15:10~16:10	楽しく語ろう会 15:10~16:10	散歩サークル 15:10~16:10 <small>絵はがき教室申込〆切</small>	臨時休所	臨時休所
15	16	17	18	19	20	21
休所	休所	チャレンジクラブ 11:00~13:45 エクササイズ DAY 15:10~16:10	絵はがき教室 15:10~16:10	散歩サークル 15:10~16:10	チャレンジクラブ 11:00~13:45 エクササイズ DAY 15:10~16:10	音楽サークル 15:10~16:10
22	23	24	25	26	27	28
休所	休所	チャレンジクラブ 11:00~13:45 エクササイズ DAY 15:10~16:10	楽しく語ろう会 15:10~16:10	散歩サークル 15:10~16:10	チャレンジクラブ 11:00~13:45 エクササイズ DAY 15:10~16:10	ボランティア清掃 15:10~15:40
29	30	31				
休所	休所	チャレンジクラブ 11:00~13:45 エクササイズ DAY 15:10~16:10				

★センターに来所の際は、検温・アルコール・マスク着用にご協力をお願いします。
★不明点などありましたら、電話などでお問い合わせください。